ISTITUTO COMPRENSIVO STATALE
CASTEL VOLTURNO - PINETAMARE

SEI UN DOCENTE?

OSSERVARE È PREVENIRE. ASCOLTARE È INTERVENIRE.

Un docente può essere la prima persona a riconoscere un disagio. Non è necessario avere tutte le risposte: è fondamentale non ignorare i segnali e attivare la rete di supporto della scuola.

10 Regole da ricordare

1. **PRENDI SUL SERIO OGNI SEGNALAZIONE**
   Non minimizzare e non liquidare il problema come una semplice "lite".
2. **ASCOLTARE IN UN LUOGO RISERVATO**
   Permetti allo studente di parlare senza sentirsi esposto davanti alla classe.
3. **NON COLPEVOLIZZARE LA VITTIMA**
   Evita domande o commenti che possano farlo sentire responsabile.
4. **RACCOGLI LE INFORMAZIONI**
   Cerca di ricostruire fatti, tempi, luoghi e persone coinvolte.
5. **CONSERVA LE SEGNALAZIONI UTILI**
   Nel cyberbullismo, invita a conservare screenshot e altri contenuti pertinenti.
6. **EVITA CONFRONTI IMPROVVISATI**
   Non mettere la vittima e il presunto autore faccia a faccia davanti alla classe. Evita iniziative autonome che possano aggravare la situazione o esporre ulteriormente lo studente.
7. **CONTATTA IL REFERENTE D'ISTITUTO**
   Quando emergono elementi che fanno ipotizzare una situazione di bullismo o cyberbullismo, contatta tempestivamente il referente d'istituto per condividere le informazioni raccolte e attivare la procedura prevista dalla scuola.
8. **COMPILA IL MODULO DI SEGNALAZIONE**
   La compilazione del modulo è fondamentale per formalizzare la segnalazione e dare avvio alla procedura prevista dalla scuola. Compila il modulo secondo le indicazioni dell'istituto e trasmettilo attraverso i canali previsti.
9. **INFORMA E COINVOLGI LA FAMIGLIA**
   Mantieni una comunicazione chiara, tempestiva e collaborativa con la famiglia. Il dialogo con i genitori è importante per condividere le informazioni e individuare le azioni di supporto più adeguate.
10. **EDUCA, NON SOLO PUNISCI**
    L'intervento deve promuovere responsabilità, rispetto, consapevolezza e cambiamento.

Cosa fare?

- ASCOLTA
- DOCUMENTA
- SEGNALA
- ATTIVA LA RETE
- MONITORA

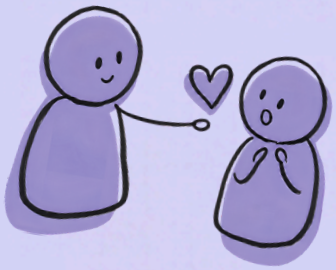

Cosa evitare?

- MINIMIZZARE
- ESPORRE LA VITTIMA
- UMILIARE
- CONFRONTARE PUBBLICAMENTE
- IGNORARE

RICORDA

*Una scuola sicura nasce da adulti che **ascoltano**, **intervengono** e **non si voltano** dall'altra parte.*

